

Feriado "Caminho de estrelas"

De 4 a 7/6/2026



Cachoeira - a 5 minutos de carro do espaço. Saída coletiva e guiada.



Medicinas da floresta - consagração de ayahuasca, rapé e sananga.

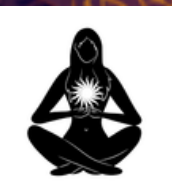

Conexão espiritual - Ancoramento e condução de uma vivência espiritual universalista.



Meditação e ioga - experiências realizadas por profissionais.

E muito mais!

Nosso Contato:

(21) 96438-6215
(21) 99417-8636

Nosso Endereço

Espaço Pindorama em
Nova Friburgo - RJ
(endereço exato
enviado no grupo de
inscritos)



Nosso site

www.templojuremar.com.br

Siga nossas redes

@juremartemplo
@colmeiapindorama



O que esperar?



Foto do nosso evento “No réveillon, eu me retiro”

Uma colmeia que virou ventre. Uma floresta que virou casa.
Um espaço onde ninguém precisa se explicar para pertencer. Colmeia Pindorama + Templo Jure&Mar: um útero de encontros no seio da natureza onde a vida se reorganiza em coletivo.

**Natureza,
acolhimento para
escuta interior e
uma corrente
firmada para
conexão espiritual
verdadeira**

Acreditamos que é no silêncio que escutamos nosso verdadeiro eu. Confiamos na força da natureza como ambiente convidativo para o autoconhecimento, por isso estamos entre as montanhas no coração da Mata Atlântica.

Com profissionalismo e experiência, proporcionamos um espaço dedicado à cura, ao equilíbrio e à sabedoria de celebrar quem se é com suas sombras e potências. Nossa equipe integra formação em saúde, terapias holísticas e sólido caminho espiritual para te acolher em uma vivência profunda e amorosa.

Confira nossa programação para esse retiro na penúltima página do documento!

Alimentação

Cardápio preparado pelo chef João Pedro Hauch (Le Cordon Bleu) e pensado exclusivamente para o bem-estar nas atividades. Contamos com opções vegetarianas, lacfree e glúten free



Refeições saborosas

Momentos de integração



Nutrição do corpo e do espírito

TODAS AS REFEIÇÕES ESTÃO INCLUSAS NO PACOTE.

Pedimos que restrições alimentares sejam avisadas no ato de fechamento para melhor organização.

OBS.: É permitido trazer snacks e bebidas saudáveis e a preparação de qualquer alimento é permitida somente nas acomodações privativas

Hommus,
babbaganoush,
pasta de tofu com
cebolinha
e mais

Frutas,
legumes assados,
saladas
e sopas

Focaccia,
panqueca, frios,
pão diversos com e sem
glúten

Acomodações privadas



Chalé Chronos

Ideal para casais ou famílias até 3 pessoas que buscam momentos reservados de paz e contemplação.

- Cama casal (2º andar)+ loft com sofá-cama.
- Varanda privada com vista para as montanhas.
- Banheiro com chuveiro a gás.
- Cozinha equipada e frigobar

Chalé Gaia

Acomodação perfeita para até 3 pessoas.

- Cama casal (2º andar)+ loft com sofá-cama.
- Varanda privada com vista para as montanhas.
- Banheiro com chuveiro a gás.
- Cozinha equipada e frigobar



Loft Ravi

Acomodação linear completa com 3 camas de solteiro.

- Amplo banheiro.
- Frigobar.
- Pia e fogão elétrico.
- Entrada privada.

Todas as acomodações oferecem banheiro exclusivo, além de roupa de cama e toalha de banho individual para toda a estadia.

Espaços para respirar e relaxar

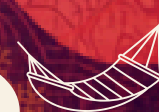

Redário e deck entre as árvores: espaço de leitura e autoimersão à sombra, com som de pássaros e vento leve.



Fogueira sagrada em mandala: Espaço para purificação e conexão espiritual.



Ambiente interno acolhedor: Perfeito para descansar no silêncio distante da cidade.



Área de convivência com vista panorâmica: Ideal para contemplar a natureza e partilhar experiências.

Habitações compartilhadas

Opção ideal para quem vai aproveitar sozinho essa experiência, mas quer conhecer ou aprofundar conexão com pessoas do mesmo gênero e perfil sem abrir mão do conforto



Quarto Jurema

Quarto Apolo



Quarto Atenas



Quarto Íris



Roupa de cama e toalhas de banho individuais para toda a estadia e banheiro equipado compartilhado para dois quartos

Espaços para respirar e relaxar

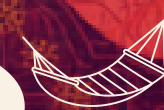

Redário e deck entre as árvores: espaço de leitura e autoimersão à sombra, com som de pássaros e vento leve.



Fogueira sagrada em mandala: Espaço para purificação e conexão espiritual.



Ambiente interno acolhedor: Perfeito para descansar no silêncio distante da cidade.



Área de convivência com vista panorâmica: Ideal para contemplar a natureza e partilhar experiências.

Medicinas da floresta

As atividades e horários foram pensados com carinho para a imersão individual e espiritual segura, respeitando o rito de passagem para 2026 com expansão de consciência e autoconhecimento.



Ayahuasca

Bebida sacramental indígena, produzida a partir da união de duas plantas nativas da Floresta Amazônica: um cipó conhecido por mariri e a folha conhecida na por chacrona. Funciona como um potente enteógeno espiritual usado em rituais para promover cura, autoconhecimento, conexão espiritual e visões, sendo considerada uma "planta-mestra" ou "remédio xamânico" que provoca estados alterados de consciência e profunda introspecção.

Todas as medicinas da floresta serão servidas conforme desejo do participante e mediante anamnese.

A consagração ocorrerá em momentos oportunos da programação com finalidade e ancoramento espiritual.

Medicinas de ayahuasca, rapé e sananga inclusas no pacote.

Haverá explicação detalhada de cada uma delas no grupo dos participantes, mas você pode tirar suas dúvidas prévias individualmente.

AGENDA:

4/6: roda de rapé

6/6: cerimônia universalista de ayahuasca

OBS.: Todas as vivências do retiro são opcionais!

Medicinas da floresta



Rapé sagrado

O rapé xamânico sagrado é uma medicina ancestral indígena, um pó fino de tabaco moído com cinzas de árvores e outras ervas, usado ritualisticamente para limpeza espiritual, clareza mental, cura e conexão com a natureza e os espíritos



Sananga

Aplicação do colírio da planta amazônica *Sananga* tem fins espirituais, como a limpeza energética, o aumento da intuição e a conexão com o mundo espiritual. Abre visão interior e facilita a introspecção. Acredita-se que remove energias negativas e melhora a percepção espiritual e a clareza mental.



Kambô

O kambô é a secreção da rã amazônica *Phyllomedusa bicolor*, popularmente chamada de sapo Kambô, encontrada no Acre e em diversos países da Amazônia. Essa resina é usada de forma medicinal e ritual – daí a expressão “tomar kambô”.

Contém substâncias peptídicas associadas a efeitos analgésicos e ao fortalecimento do organismo, sendo tradicionalmente empregada pelos povos indígenas como antibiótico natural, purgante e apoio contra males diversos. Também existem estudos sobre componentes da secreção (como dermorfina e deltodorina), que já são reproduzidos sinteticamente em laboratórios farmacêuticos tradicionais.

O uso costuma provocar uma purificação física por meio de vômitos e evacuações, ajudando o corpo a fazer descarga hepática, eliminando excessos.

Para os povos indígenas, porém, o principal objetivo é espiritual: combater a panema – estado de tristeza, azar e desalinho energético. Tomar kambô é visto como restaurar a sorte, a vitalidade e a atitude, marcando um ponto de reorganização física, emocional e espiritual na vida da pessoa.

À parte do pacote. Valor promocional de R\$107

Programação

4/6/26 (quinta)

11h: check in e acomodação
13h: almoço e integração
15:30: roda de abertura
16h: lanche
19h: altar vivo coletivo +
roda de rapé
21h: janta

5/6/26 (sexta)

7h: Meditação
8h: Café da manhã
9:30: Saída guiada à
cachoeira
12h: Almoço e convivência
15h: gincana e jogos
16h: lanche
20h: janta
21h: Ecstatic dance
Obs.: dia mais apropriado
para kambô e massagem!

É permitido chegar somente dia 5/6 ou ir embora antes do momento de check out, porém o valor do pacote não será alterado

6/6/26 (sábado)

8h: Café da manhã
11h: yoga
12h: almoço
13:30: Oficina cigana criativa
15h: lanche
17h: cerimônia universalista
de ayahuasca
20h: janta
00:30h: janta

7/6/26 (domingo)

8h: Café da manhã e
convivência
11h: Ritual de encerramento
* Check out até 13h



Contamos com serviço extra de massoterapia com equilíbrio energético.

Nosso profissional usa várias técnicas de massagem, mas seu foco é sempre o trabalho terapêutico como um todo, prezando pelo bem-estar da pessoa. Procedimento de sound healing e aromaterapia é realizado ao fim da sessão.

À parte do pacote.

- Valor de R\$ 120 por 30 minutos
- Valor de R\$ 120 por 1 hora, finalizando com pedras quentes

Investimento

Todos os nossos valores são relativos ao pacote completo: hospedagem para as três diárias, plano completo de alimentação, atividades, cerimônias e medicinas da floresta inclusas.

Só o que altera o valor de investimento é o tipo de acomodação escolhido!



- Quarto compartilhado masculino ou feminino: \$ 2.068 1º lote / \$2.274 2º lote (contribuição individual)



- Chalés e loft: \$ 5.453,00 1º lote / \$5.999 2º lote (contribuição para até 3 pessoas em acomodação exclusiva com acesso a tudo)

OBS.: Pode ser aceita uma 4ª pessoa por um valor individual adicional de \$ 890,00



- Sistema camping: \$ 899,00 por pessoa somente via pix.

OBS.: Apenas 5 vagas!



Formas de pagamento:

- Cartão de crédito - parcelamento em até 10 vezes sem juros.
- Pix
Desconto de 7% no total.
- Pix parcelado
Metade no ato do fechamento e a outra metade no check in, com 5% de desconto.

OBS.: Sinal de reserva de \$200 não reembolsáveis abatidos no valor do pacote na efetivação do pagamento

VENDA EXCLUSIVA PARA MEMBROS
ATÉ 13/5

- LOTE 1 até 23/5
- LOTE 2 até 2/6 (encerramento das inscrições)